

GESCHÄFTSHAUS SEESTRASSE 346, ZÜRICH-WOLLISHOFEN
UMBAU BÜROGESCHOSS IM EG

GRUNDRISS 1:100, M 1:100, DATUM: 29.11.96
ERDGESCHOSS

Architekt: Roger Bolli, Dipl. Architekt ETH/SIA, Sternenstrasse 28, 8002 Zurich Tel. 01/202 09 29
Bauherrschaft: Dr. U. Wolfensberger, Seestrasse 79, 8803 Rüschlikon

Nachtragseingabe - Abänderung Grundriss

Zürich, 5.12.96

Bolli

W. F.

2122660-8

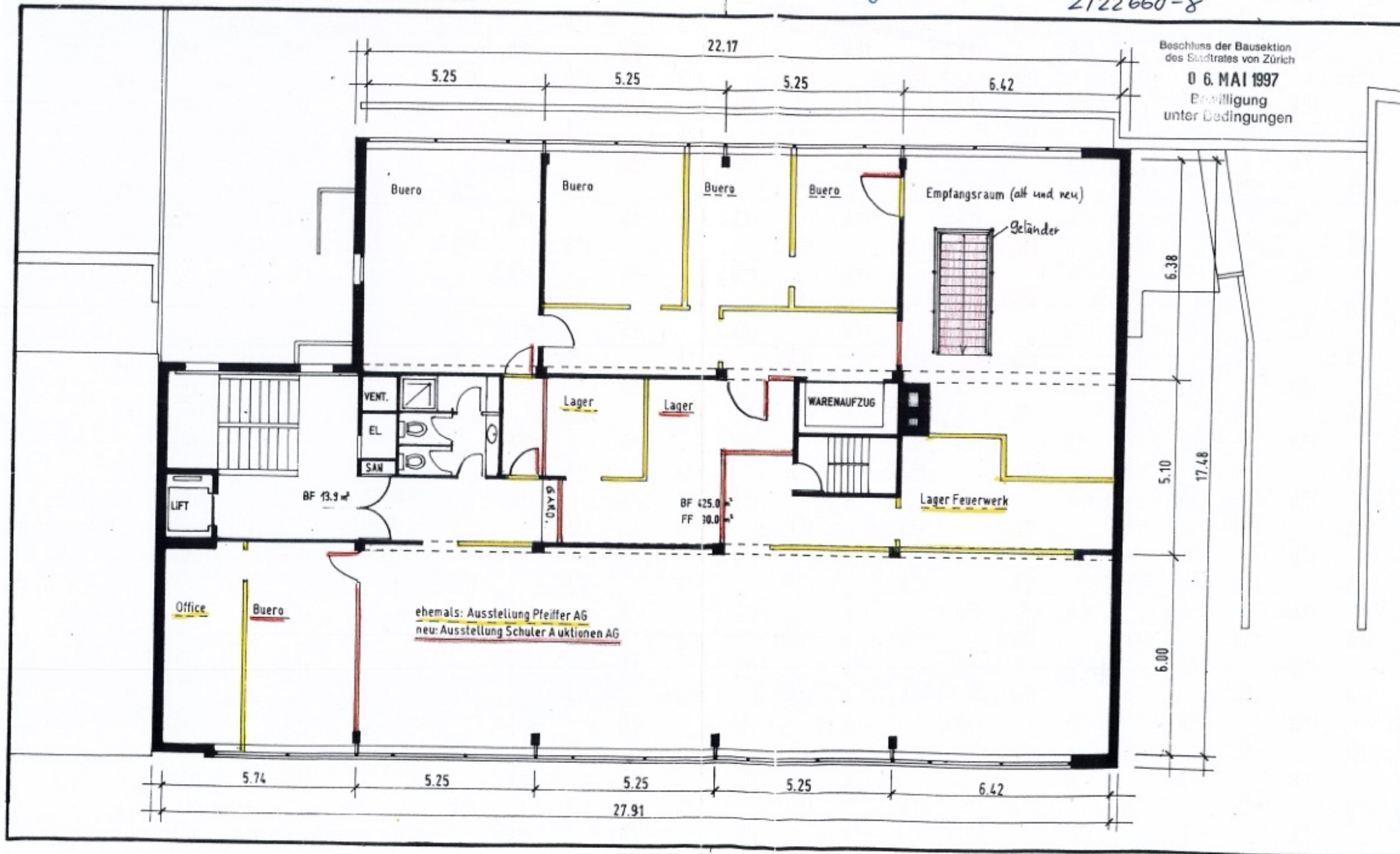

Legende

Einstufung

- △ Bestätigt
- ⊙ Ungeklärt
- ⊙ Widerlegt
- ⊙ Hinweise beachten
- ⊙ Nicht eingestuft

Beprobungsart

MaP: Einzelprobe
VB: Visueller Befund

Projektbezeichnung

MFH. Seestrasse 346, 8038
Zürich

Projektnummer

564

Auftraggeber

Planverfasser

Planbezeichnung

03. Grundriss_EG

Maßstab

Datum

26.11.2025

Anlage

Version

Erstellt

Plangrundlage von